大清光緒卅三年

第七千五百七十號

# 叻報

(本館在哥勞實得力門牌一百廿四號零D)

丁未三月廿九日

Printed and Published for the Proprietor by (大英一千九百零七年五月十一號禮拜六) Ho Joo Koh at No. 124-D, Cross Street, Singapore.

本館新聞除禮拜外日出一紙　請君賜閱本報者無論本埠外埠均可函致本館取閱如外埠閱報照加寄費可也除日報照常刊送外復不惜工本從英國採辦釘書裁紙各機器以待與　各官紳刊印書籍單件並有英國各體活字及各式花邊等延有西人排印工藝甚精所有中西文字均能印刊並有石版印大小機器均用精工刊

印工綴絶倫並延有文士書寫各體文字現由上海購到各種書籍出售其書目另行刊佈所有各項價甚相宜再本館所登來札原擇其有關世道人心者附登否亦須無礙於人而後始錄其有護爲成文以及支離費解者概不登錄嗣後　諸君來札尚祈自諒更須寫眞爵里而後敢登但來稿登與不登均不能將原稿收回也　本館謹白

福建鐵路收銀廣告　○福建鐵路現在先從嵩嶼至漳州東石至泉州測量路線從此工程日繁需款甚多應請　列位認股諸君將所應繳之股銀限此二禮拜內惠交各經手招股處以便彙滙廈門總辦處收存俟四月閏開股東會妥議速辦專此佈　聞

光緒三十三年三月初　日　　福建鐵路有限公司駐叻招股處公啟　卜

優給月薪增僱探訪告白　○敢啟者本報自去年增設附張以來東蒙海外　諸君之垂青紛紛購閱今爲欲答隆情起見自願優給薪水增僱坡中採訪俾得擴充篇幅增廣見聞倘有欲承斯乏者請即到館面商爲盼此佈　　本館謹啟

## 書恩撫奏刑事民事訴訟各法摺稿後　接昨稿　　悍噩生

夫王者立法也寬嚴輕重雖曰因時制宜然究之刑重不若刑懌輕則無傷天和且能養民之恥漢陳咸謂爲人議法當依於輕雖有百金之利愼無與人重比斯言也可謂得制刑之要漢高入關除秦苛法僅定三章之約於是天下豪傑歸心漢家可知法簡刑輕其效果有非細小者況夫淫刑酷法皆出於暴君苛吏之所爲如蚩尤則創劓刵黥椓之刑亡秦則定赤族收孥之法是皆不可以爲後世訓者舜典惟刑之恤呂刑則赦其疑可見聖辟賢君未嘗不於愼刑一端再三致意又如漢文即位之元年即除收孥相坐之律二年復除誹謗妖言之罪十三年又下肉刑之詔夫漢以胥吏起家最重法律尚有輕刑之典不意至於今日民智漸開通之際猶有以輕刑爲不可而請仍用嚴刑者吾甚不解恩氏是何居心而竟有此不近人情之請也　泰西各國刑制最輕大辟之條止於繯首有可讞獄未有用刑拷問者重罪止於監禁輕者惟有罰金雖仍不廢鞭朴之條然亦祇用諸已定罪案之人笞以若干爲止最重者不過十餘之數稍次者則僅笞數籐故余書謂泰西用刑實深得虞廷五刑之旨乃不意堂堂中國反自失之要知今日之議輕刑實欲復吾古制其所以法諸西國者不過禮失而求諸野之意而已顧難者曰周官大司寇掌建邦之三典以佐王刑邦國一曰刑新國用輕典二曰刑平國用中典三曰刑亂國用重典太公曰治新國政尚寬治舊國政尚嚴新國舊國厥治不同實爲千古不磨之定法泰西各國崛起方新故宜施以輕刑若中國久稱老大之邦積弊纍纍非用重刑不足以安百姓今若改從西法誠恐狡黠之輩吏將藐視王章作奸犯科益復肆行無忌矣不知此乃不通之論夫國何有於新舊惟用之者則爲新用之舊者則爲舊已夫湯武之新國即桀紂之舊邦顧何以桀紂以峻法御之而日危湯武以仁政施之而大治不知桀紂以舊用之故舊湯武以新用之則新也可知善爲國者不在於國之新舊惟以政之新舊以爲新舊今之中國即古之中國也黃農虞夏歷數千年舊國於斯數千年來其間新而舊舊而復新者不知凡幾既能新於往昔又安見其不可新於當今中國現在纂法將行政令一新與民更始正所謂周雖舊邦其命維新者則謂其舊於昔而新於今未嘗不可然則國之新舊夫又何常之有哉　難者又曰泰西法政惟西人用之而合施諸華族即不相宜蓋華人詐而多奸不若西人之直而知恥也然愚則謂爲是說者不特不知世變甚即中西人心風教亦概茫然彼但見今之西人處於西政之下莫不相安故爲是撊爛之談不知歐洲列國百年前之法政尤酷於今之中國鋸鍛股體投虎飼狼殘忍萬端幾無天日至今偶續西史覽及遺編猶令人掩卷欷歔爲之墮淚迨至十九世紀以後列國苛法始漸蠲除由是而國勢亦興又如日本向尚嚴刑盜人一錢亦當論死故其民莫不懍懍然時切懷刑之懼迨夫改行西政人咸慮其刑章過恕則民無所忌憚將恣其志而任性妄爲不知其民亦處之帖然不獨恥犯王章互相勉勵且其國勢亦駸駸然日益增強合鬱東西列邦即可駿綴法輕刑實爲自強之引子設難者生於東西各國新改刑律之際必又以今日所擬中國者擬於東西各國之人故但舉其往事觀之則難者之言可以不攻自破矣　仍未完

各國力弭南美戰禍專電　○本坡實得力太晤士西報得接念六日德京發來專電云德國以及各國之公使戮力阻止南美洲之墨西哥國與危地嗎剌國現在將成之戰禍墨國要索欲求息事須令危地嗎剌之總統加勿里剌士即行辭任至於究因何故未有明文云

德美商約已定專電　○本坡實得力太晤士西報得接念六日德京發來專電云德美兩國所訂

# 利直南有限公司告白

本公司所沽之正命鐘標萬蘭池酒久已通行已爲諸君所共鑒不意此酒銷流過盛奸商志圖射利以致魚目混珠不分莫忽 而諸君有吸飲此等假冒之萬蘭池酒者爲害甚大本公司不得不將此中詳細佈衆週知免受棍徒之害此不但本公司之益亦諸君所同受之益也敢者近來竟有棍徒假冒本公司正命鐘標之萬蘭池酒其標頭恍似本公司之款式少有不慎受害甚深因本公司所沽之正金鐘標萬蘭池酒不惜工本係以頂上貨料釀成以故曾飲此酒者皆知其益遠近馳名而奸棍徒假冒之酒氣味雖同損益大異故其所沽之價比之本公司更廉本公司所運到正金鐘標之萬蘭池酒其標頭經已稟官註册凡有假冒此標者本公司定向公堂控究决不寬恕有欲購本公司正命鐘標之萬蘭池酒 者務必留神細察勿爲偽貨所誤再者本公司正命鐘標之酒皆有所刊標頭爲據茲將標頭三式附刊報中以免誤認特此佈 聞 [illegible]

大英一千九百零五年二月廿號

利直南有限公司謹啓

新嘉坡五条呼喜公司
專辦祖家頂上美酒發售此係
前腳康小泉庄者諸君光顧銘明印標

嘉怨鈕公司

省情形之員前往各省詳細調查無論按照第一第二條辦法均須切實調查俟回京條陳後或裁或改即由政府決定奏請實行聞慶邸頗韙其說惟因趙侍御一摺　兩宮頗刑猶豫深望於此一舉挽回之

私運軍火　○粵省中大吏有密電至潮聞其大意係因查有匪徒在外洋購有大帮軍火擬潛運進廣東通商繁盛各口希圖起事飭即會同海關嚴密稽查俾免疏忽云

考職人多　○本年舉貢考職奉文加倍錄送曾聞北京學部某司員云就現在而論已經保送到部者舉人已有一千三百餘名五貢約有五百餘名統于本月截止尚未悉有若干總之此次考職必達三千人以上也云云

赴美不果　○唐少川侍郎學部原議奏派赴美一節已見前報茲聞學部以唐議俄約未結且有簡放奉天巡撫之命而以留學美國者日盛亟宜派員調查故有改派他員赴美之意云

賣爵續聞　○聞江督端午橋擬奏請開辦伯子男三等爵捐先行電商政府其電文洋洋灑灑一千餘字遠引漢制近徵泰西極爲詳瞻政府以事關重大未便遽允尚須詳愼籌議再行定奪

會匪近狀　○汴省彰德懷慶衛輝三府近日會匪更衆到處散票時散時聚從前均知其爲在園會近則又改爲仁義總會專收大刀小刀各匪爲輔助並聞三府各縣書差人役在會甚多消息亦甚靈通上有緝拿之信無不立時飛竄且有綠營兵丁在會之說雖經三府太專時常設法解散而匪勢迄不少衰日昨撫轅李守戎到彰後商議辦法擬設法收梟以免愚民受累第該會附者甚多恐難以清理耳

兵輪擊賊　○中國炮船名廣玉日前由省啓輪駛到瓊州海口地方遇有海賊多人便開炮轟擊鏖戰許久賊夥遂全舟傾覆溺斃甚多聞該炮船上亦斃勇丁三名云

滋事詳情　○日本南清艦隊二等巡洋艦高千穗號由上游至蕪湖初八日下午三點鐘該艦兵士九人登岸游嬉均各醉態朦朧行至巡警工程局後鐵佛寺前用棍搗某姓之坟墓以爲嬉時適有一老婦浣衣塘畔見而阻止該兵士等不服竟將老婦踢入水中遂飛步向巡警總局而逃是時旁觀者大憤聚集多人拏持木棍扁担隨後追移時追者愈衆該處之站崗巡士急鳴警笛招集多數巡士上前喝阻該日兵等竟不分皂白將巡士亂毆追者將該兵士等圍繞數重互相毆擊幾至釀成巨禍事經巡警總辦黃潤九觀察所聞當派巡邏隊兵士赶往竭力救出巡警總巡臧少香大令率同巡士到場彈壓解散閒人并飭巡邏隊兵士沿途護送日兵士回艦當互毆時日兵士計失落軍帽水壺各一件亦由臧總巡飭巡士尋得送交該艦風潮始息

劃地交涉　○哈爾濱自開關商埠即經達馨帥特派江關道杜觀察充商埠公司總理并劃定地段作爲租界以便各國商民居留詎駐哈俄總領事欲令各國商民一體雜處此事現正磋議未定

火災詳述　○飛獵濱島依路依路埠火災已見本報茲接詳細云初七日本埠大火四處延燒幸近海邊一帶之商場及銀行等店不被殃及然使當時風勢稍轉則各商店亦難免于池魚之災該處將軍統帶兵士極力施救當發信時火勢仍未止熄惟延燒祇在西邊一帶地方初八日又來消息云昨宵火災直至今早九句鐘始行暫熄統計焚燬屋宇不下一千五百餘間無家可歸之居民共有一萬二千之衆斃命之數現經查悉者已有數人幸各兵齊出將遇災之區施救乃免波及商場據依路依路埠庫務司致電飛島總督云火起于初七晚五點二十分鐘由千息臣向地方燒至依沙地西邊一百碼之遙又延至必芝街計被焚之區半里被燬之屋一千間無地棲宿之民九千物業值銀三十萬該省即議撥銀三千元該處民政局亦捐簽一千元并議請飛獵濱政府捐助一萬元以爲救恤難民之用云

出洋慘遇　○前夕德國佐盛輪船已由海口到叻載來華人搭客一千二百七十五名中有痘症一宗因此禁滯○豐盛輪船昨早由華海到叻載來華人搭客一千一百三十八名中有一人偕其妻子同來卒于舟次婦亦病熱是以移婦及二子前往淇漳山時症醫所以資調治然彼夫妻均非傳染之症故該輪得以免禁港

竊案兩宗　○前報閩人羅源水在昆實得力竊猶太婦青色絲衫一件值銀二角爲差所拘逮案候訊查羅曾犯盜案入獄一月今日府署提鞫判入獄二月○閩人陳九又名陳初昨日下午四點半鐘手携無主之柴值銀四角爲一百二十九號巡差所見詰無來歷知爲盜竊拘逮於案查陳曾犯案兩次初次入獄一月二次入獄二月今判入獄六閱月以儆

竊物行兇　○粵人黎阿鄧寓海南街門牌一十一號廣同利號內賣火燒尤魚爲業昨日下午四點十五分鐘謂其仝籍同寓人任阿能竊其大銀一元小銀元及鐳二元尤魚八只向任索取不認互相口角以致用武任以刀斬傷黎之咱顱左顴及右肩之下任之母指及鼻亦受微傷黎叫四百四十九號巡差拘逮於案今日府訊判任入獄二閱月

強姦少女　○潮女張利榮年十四隨父居于小坡二十間新利發內近聞因與其姊口角父令其暫往廿八几南和利號寓焉廿七日父女同赴該處差館報稱女被潮人佘保和佘佳泉等按住強姦請爲拘控隨帶五號二等巫差拘獲二佘逮案昨日過堂經醫生驗明被姦有據二佘同延律師代訴官着每人署保五千元在外限至來月初四日乃訊

# 頂上法國舊萬安池酒發售

啟者本公司不惜重資專辦法國正庄舊萬安池酒來坡發售比

庄之標名喚莫寔德公司酒味醇熟價亦相宜本坡各大牌酒店

多有發售不論外埠亦已暢銷日見日廣　諸翁買者請移玉至

內購探不悞

## 保家頂上法國舊萬池酒

# 莫實德公司

註明本坡各大牌酒店發售此庄之酒

恒興號　錦昌號　啟昌號　錦昌號　德茂號　上裕號　等

錦華號　芳安號　恒德號　怡興公司　廣仁興

大英一千九百零五年八月廿六號

寔眞德公司謹啓

# 代沽洋貨告白

雙鴨標勃灣酒

獅行球白勃灣酒

啟者本公司特字通知　士商人等知悉本公司代沽　夏九利火車標紅帶泥家灰　皇帽標賓酒　鴨鴨標勃灣酒　上庄鉤膏

標萬蘭池酒　雙鳥標威實基酒　立丹火腿及菓醬　獅及地球票砵　羊標及牧羊人標牛乳

皇帽標賓酒

鐘標萬蘭池酒

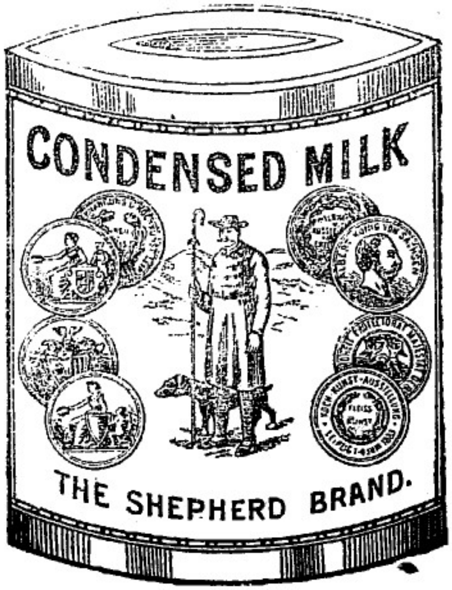


牧羊人標牛乳

本公司內時常存有此等貨甚多應沽諸君欲購請各　玉臨可也特此佈告

大英一千九百零六年三月十六號

里吳習明謹啟

火車標紅帶泥家灰

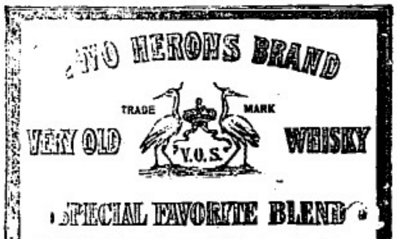


雙鳥威實杞酒

# 企公牛乳天下馳名告白

本廠製造牛乳歷有年所爲寰球第一色白而潔味香而濃得化學之新裁眞無上之妙品老年服之可以還童幼年服之可能强壯銷數之廣英國爲最日本香港新嘉坡印度南花旗舊金山盤門等處每年能銷五百萬箱亦可謂盛矣極矣當此中國力强戒烟社會林立若以此乳服之不但身體强壯可資衛生而體操

諸君尤宜時服精神百培於國於身裨益不淺賜顧

諸君嘗請試之始信言不虛謬也

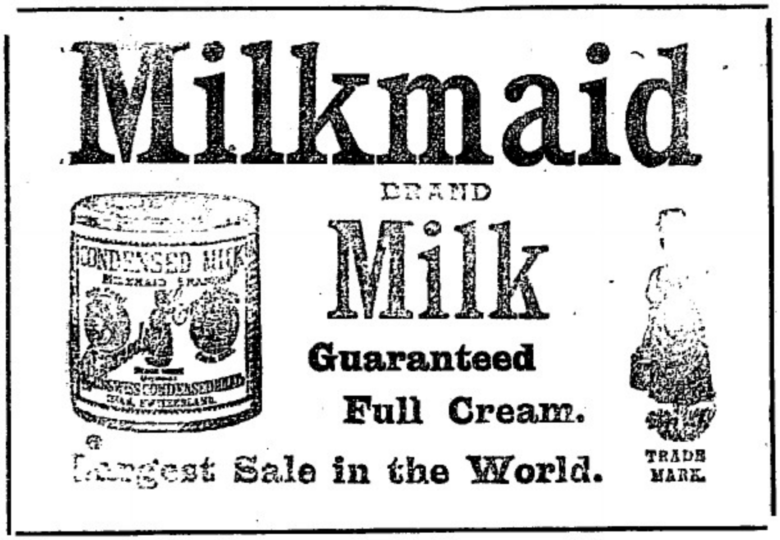


西一千九百零七年三月廿七號

企公牛乳公司主人謹白

專造所有火燭海面之保險並担保
事宜及外埠等處
價極公平倘需賠償銀項可在星嘉坡清償此
佈
星嘉坡司理人殷心總書記張仲賢



# 咁嗎施有連
## 保險有限公司告白

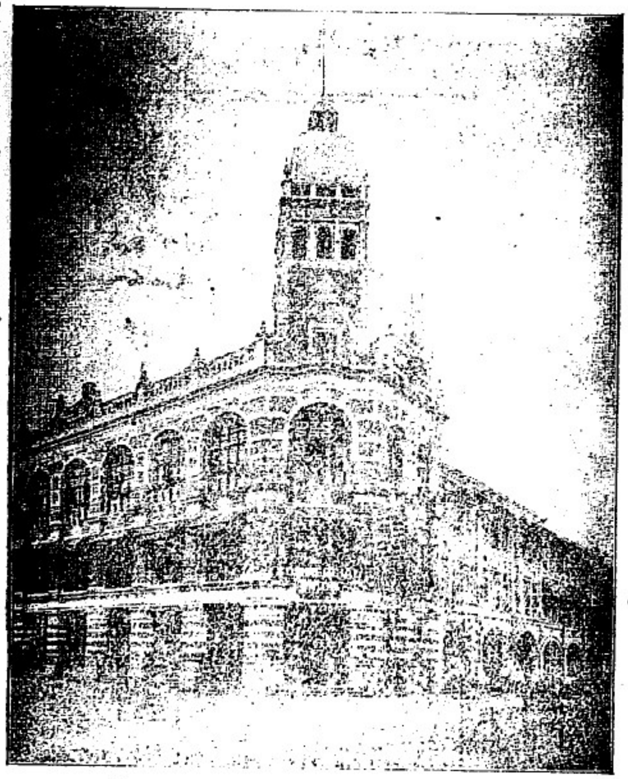

新嘉坡羅敏申律咁嗎施有連保險有限公司之圖

本公司實貯存銀一百兆元

光緒三十三年三月十五日



# 靈坤至寶

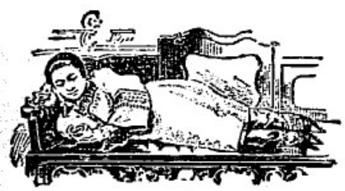

一概平安皆紅丸之力也

華商陳乾殷戶也其礦業甲於一方居雙文丹之馬騖街門牌一十五號昨有人造其第得聆其語者歸而為予述云 去年內子患染頭痛無限淒楚以致骨瘦如柴雙足痠軟雖在屋內亦必需人扶持方克行動不思飲食故面黃似土似此一息奄奄恐其不能久於人世矣偶遇一日接到小書一本詳載韋廉士大醫生紅色補丸之功用內有醫案一段此症與賤內之恙如出一轍後服韋廉士大醫生紅色補丸而沉痾立起弟用是決意着內人一試弟即購此丸多少歸而與之吞服服後一時尚未覺有轉機不料有志竟成伊並心忍耐連服無怠無何而漸覺步履安詳胃口日長而頭痛日消無何而全體全愈矣此五月前事也自從愈後舊恙亦一概未有再現焉今者身體日覺肥胖而諸務亦可料理矣此皆韋廉士大醫生紅色補丸之力也 此陳君之言也此丸乃英國大醫生數十年考究獨得之秘名聞大陸為婦科之聖藥不論老少男女均皆合用百發百中奏効如神其功力直達血份故能愈一切肝病積滯 風濕骨痛半身不遂 腳氣衝心等症 凡發熱下痢傷風咳嗽之後須資補養者執為合服 男子操勞過度 酒色傷身與夫感受烟瘴者尤妙 各處藥店均有發售或直向石叻海邊第一度吊橋腳韋廉士醫生總藥局採買亦可 每樽價銀一元二角半 每六樽價銀七大元 不論遠近郵費均免

玫瑰香梘
每盒四件
價銀五角

啟者本藥房精製各色香梘久已馳名而尤以玫瑰香梘為最精美此梘香滑非常歷久不變用之能光潤顏色且能去皮膚熱毒誠修容之妙品也近有無恥之徒假冒本號票式希圖射利有志光顧請認明標號方不致誤各藥房均有發售而價得力係巴嗎西代理此佈

西一千九百零七年三月十九號

兇暴宜懲 ○三月初五夜九點十五分鐘有福清人鄭阿五與粵人黃杰不知緣何起釁在長泰街尾鬪毆被黃刃傷左臀當時爲差所獲將二人逮案屢經展限訊期至昨日下午三點半鐘府署覆訊判黃入獄三月

是盜非盜 ○粵東四邑人陳德行船爲業寓牛車水直街門牌四號安和堂藥材店樓上有五邑人招阿友素與爲友亦寓陳所廿五夜陳忽投捕房報稱招竊伊金元五枚每枚値銀八元五角白綢衫褲一襲値銀十元荷蘭絨帽一頂値銀四元銅表并鍊値銀一元八角另銀鐳二角八占請爲拘緝云昨晨七點鐘五百七十一號巡差在匯申律拘獲招友逮案搜其懷內有金元二枚鏢帽俱在卽日府訊招供非盜竊此金元是陳借與我作本夜在戲園街賣牛肉粉官問表帽衫褲何來招供彼借與我日往匯申律操工作官問二人有証人否答以俱無官問二人交處幾年招云十年平素相得至今并無嫌隙官以十年交好且無証人指証判招無事省釋

良醫住止 ○吳翹雲先生纍年行醫于叻其術之精均已嘖嘖人口此固不必爲之嚌述現再來遊聞欲延之者多不識其住止僕與先生交素知其寓于新巴虱溪墘醫園公局二層樓因登之報端俾有病者知所請焉可

光緒三十三年三月廿九日　　泰興主人張時輯白　亘

憲示

大英欽命新嘉坡輔政使司　爲招投器物事照得本國家意欲招人投票購買浮羅勿勝尼國家廠中之機器車輛器物等項爲此示仰商民人等一體知悉汝等有欲購買各物限至西一千九百零七年五月十五號卽華四月初四日爲止將票投交本署以憑核奪有欲知其詳細者可往巡海總差捕房詢問便悉至于價之高低均由國家核奪特示

大英一千九百零七年四月十七號　光緒三十三年三月初五日　丨三　示

輪船定期啟行告白 ○啟者本土庫代理之文蘇癱輪船定期西本月十八號由叻開行前往毛䗬嶼埠爲此廣告　諸君有欲購單搭客者請臨廿公廊六甲門牌第二十五號本土庫內面商可也此佈

光緒三十三年三月廿七日　　驏里驏兒夫申土庫謹啟　丑

道南學堂公舉辦事專員佈告 ○啟者本學堂總協理人員前經刊報佈告大衆及本三月二十四日邀請各位齊集天福宮總舉專員分辦各事列左○管理收緣單簽名並出入銀項事務人員　李淸淵翁　吳壽珍翁　王長順翁　楊淸海翁　至印章及銀籍概交李淸淵翁收管○查賬人員　張扶來翁　陳仙精翁　顔煒年翁　魏正忠翁　聯盛號　謝大細翁○參訂章程人員　王會儀翁　林開佐翁　張善慶翁　蔡耀東翁○督辦學堂各事務人員　吳壽珍翁　陳謙福翁　謝有祥翁　吳忠信翁　李家堵翁　蘇耀卿翁　同成號　昌順號　張扶來翁　陳正水翁　陳仙精翁　楊淸海翁　蔡文門翁　洪福彰翁　陳東領翁　林淸沙翁　陳存良翁　陳甲庚翁　王會儀翁　黃和水翁　蔡耀東翁　林開佐翁　張善慶翁　謝天細翁○所有已捐及未捐各善士概由各街總協理分任其勞或收或勸廣集鉅款惟所收之項當送交管銀人員寄入銀行備用

光緒三十三年三月廿五日　　新嘉坡福帮道南學堂公啟　丑

拆股聲明 ○啟者老巴虱口門牌三十四號源裕隆號生理原係王君子王文頂二人合夥開創茲因王文頂志欲別圖愿將源裕隆號生理股份抽出所有與各寶號來往賬目概歸劃尙王君子承受應得股份銀項經王文頂親手收明淸楚嗣後源裕隆號生理盈虧均與王文頂無干若王文頂自已有向人揭借滙認等項惟經手是問與源裕隆號無涉特此聲明免滋後論此佈

光緒三十三年三月念四日　　承頂源裕隆號人王君子啟　丑

糖商公局新訂條規 ○竊思生財必存大道中外固有同情亦貿易悉秉公平利賴關乎造化苟能持平辦理是彼此互有公益而無偏私也回念前時我糖郊辱蒙惠顧逢價疊起定貨物未嘗減交獨於値市分降貨者托詞緩領或延一二月或延四五月亦未領楚甚至吹毛求疵藉口貨有反辦而欲退還似此陋習久而成風於買客長佔便宜獨賣主永受吃虧揣夫市場交易實無公道茲我糖郊集衆參酌新設規條自從四月初一日起諸寶號逢再買色糖只許十四天爲限須領淸楚倘仍故延不領一逢屆期立將貨物拍賣凡有虧本及費當向先買者追討此亦準情酌理至公無私所望嘗客鑒此若爽互相體貼勿謂覷作具文仍萌故智公約旣行將見利益均沾生理前途可期振色不亦善哉此佈

光緒丁未年三月廿四日　　新嘉坡糖商公局謹啟　丑

嗎根代理卽有利銀行告白 ○啟者本銀行創設有年茲將本行情形詳開如左　本行所備本銀計共一百一十二萬五千磅卽一千一百廿五萬元　已收本銀五十六萬二千五百磅卽五百六十二萬五千元　各股份人未交之項亦有五十六萬二千五百磅卽五百六十二萬五千元　儲餘積項及未分之息共銀十七萬磅卽一百四十六萬二千元　本銀行總寫字樓在倫敦　凡諸仕商存寄本銀行之項其一年銀期者以四八仙息算　六個月限期者以三八仙半息算　三個月限期者以三八仙算　來往短期數則以二八仙按日計算凡屬銀行應爲之生理本銀行均可承造　諸君光顧請移玉惠臨面商便妥

大英一千九百零七年四月廿六號

嗎根代有利銀行駐叻總理人兒下士嗎謹啟　亥

# 叻報附張

大清光緒三十三年

三月廿九日禮拜六

隨報派送不取分文

## 米市要聞

江督蘇撫會電軍機處云甯蘇各屬倉穀存放數目奉 旨飭令查奏所有蘇屬倉穀情形業經方等查明電請代奏在案共甯屬各州縣因去年夏間各處米價騰翔人心惶惑搶米之案層見疊出遂經飭令各就地方情形動用倉穀或辦理平糶或酌借貧民嗣因江北大水爲災甯揚各屬亦復收成歉薄穀缺價昂多未買補貧民借穀亦未歸還方到任後訪悉各屬積穀雖係紳士經管不免日久弊生迭飭該管道府就近切實清查如有侵蝕情弊官則參追紳則提究並因徐屬之邳州宿遷銅山睢甯蕭縣淮屬之安東桃源清河山陽阜寧海州及沭陽贛榆十三州縣水災深重飢民衆多官義振款不敷甚鉅又揚屬之寶應縣徐屬之碭山縣亦各有偏災均經飭將積穀動用歸振散放已於奏辦冬春兩振案內據實聲明茲查甯屬各州縣現存之穀計江甯府屬上元一千石江甯七百餘石句容四千餘石溧水一萬六百餘石高淳一萬二千四百餘石江浦二千四百餘石揚州府屬江都一千九五十石甘泉一百餘石儀徵一千七百餘石高郵六千一百餘石興化三萬四百餘石寶應四千九餘石東台一千九百餘石通州屬如皋一萬一千餘石泰興一萬一千九百餘石淮安府屬鹽城四千五百餘石清河一千四百餘石海州三千二百餘石沭陽雜糧一千七百餘石徐州府屬沛縣七千五百餘石碭山二千六百餘石以上總共存穀十二萬零二百五十餘石雜糧一千七百餘石存款錢文尚不在內此外各州縣或已動用放振或未買補還倉覆查各屬存穀雖爲數無多而荒政所關民食攸賴不容稍滋弊混現經派委前福建興泉永道惲祖祁馳赴各州縣徹底盤查並將存項錢文認眞清理徐海淮安被災各區及查有偏災之寶應碭山等縣仍令全數撥歸春振散放其餘各處值此青黃不接米價翔貴之時亦應酌劑盈虛妥爲籌辦以濟民食而定人心如有官紳從中侵蝕卽當據實嚴參追繳並從重懲辦俾昭烱戒所有蘇屬倉穀大概情形先行遵 旨覆陳謹請代奏○滬道瑞觀察因米價騰貴民食維艱前經出示查禁屯積現奉兩江督部堂准度支部咨稱米價奇昂皆由屯積米穀居奇奸商販運出口實爲地方之害禁止出口業已嚴諭各關嚴密查拿惟屯積之戶仍復難免爲特再行出示倘或積米至一二百石或至千石未經出糶者由地方官紳勸諭平價出買倘或有匪徒從中藉端滋擾准由地方官派勇爲之彈壓保護如或不遵勸諭仍復陽奉陰違一經查出定予嚴究不貸云云○松函云婁縣之泗涇鎮因受搶米激刺曾由各米商會議開設公米店二處平價出糶後竟僅設一局乃有李萬隆米行自辦上米數百石照公米店斤價另行平糶以冀附近鄉民就便購買而該公米店反以李商爲破壞渠之縣尊不知其意何居

## 實業

北省煤礦之調查 ○北洋石炭礦直隸省者第一開平唐山其次房山縣保定村西甯府順德府內邱遷安縣易州臨城西山等礦山莫不豐饒在山東省石炭礦博山縣淄川縣沂州府章邱縣萊蕪縣臨淄縣新泰縣而博山礦山最爲面積廣大其在河南省則自黃河之南北連山西省皆有巖脈礱山附近有石炭自露而採掘者其他陝西省礦山接壤於山西省卽山西之西南而陝西之東北地方甘肅省有蘭州大通狠山定羌山丹等五礦山最有名也山西省到處有煤礦按分量首冠全國而礦層自二十五尺自五十尺平均四十尺其面積縱橫一萬三千五百方里總計一兆三千萬億墩卽有歐州石炭之二倍礦質大概以無烟炭爲最著名山西省之東南部五臺縣大同府甯民府卽是也茲假定世界所需之石炭每年約五億萬餘墩唯山西省所有石炭可得供三年世界之需用是等礦山之既開採者就中直隸之開平唐山華英合辦西山亦已採掘臨城石炭亦大增其開採之額山東之礦坑由德人經營之山西礦山由福公司經營之最大規模之計劃也 未完

## 雜俎

通商條約經由德京議院定議照行云

日美開議亞東條約專電 ○本坡實得力太晤士西報接到念六日德京發來專電云奧京傳言美日兩國因爲欲使各在亞東所行政策均出公平是以現在開議訂立條約云

英日交際電音 ○念六日英京勞打發來電音云英皇昨宴日本親王于麥敬威宮席間舉杯頌之曰此次我所聯盟之大日本帝國大皇帝特派至親至貴之親王來遊我國感激莫名而貴親王駕蒞英倫頓令朝野臣民罔不同懷喜悅云云言畢復向該親王稱謝前次曾派亞打公恭賚寶星往贈日皇深蒙舉國歡迎優待之厚誼英皇備有寶星以及榮銜分贈日本諸大員云

北京大員被參電音 ○念八日英京勞打發來電音云勞打電局得接北京採訪來電云著名守舊黨陳鋆信慶親王直隸總督袁世凱新補奉天巡撫唐紹儀均已被人參劾云 按陳鋆信三字乃譯音適與新署順天府尹同名

法日訂約情形電音 ○念六日英京勞打發來電音云駐劄法京之日本公使曾語往見之人曰此次法日兩國所訂約章可以保護中國之主權以及鞏固其疆土仍如昔日此約堂堂正正雖因前次日本貸債之時曾經辦駁而到底終能在于法京畫押以及刊佈于衆云云該公使又言因爲各種艱難之事已爲日俄兩國消除淨盡是以此約并無秘密條款在內云

局議紀要 ○日昨爲本坡議政局議事之期局中官紳赴議者十員未到者六員坡督在內是日局員牙直里洋東晏尼申詰問之事係爲欲求國家示知此次在于英京所借五百萬金磅之債項其中在于本坡支銷之費究有若干國家答稱現在所可知者係以一千零一十五萬九千五百六十二員在坡支銷償還丹戎巴葛船澳公司到期之費其餘款項可以支銷各種工程而所有工程業已列明一千九百零七年第四款內可以不必詳言支銷若干云

自治要領 ○奉天將軍趙次帥近接北洋大臣袁宮保電署稱查中日附約第三款載日軍撤退地方中國應酌派軍隊以保治安第四款載日軍所佔公私產業撤兵時悉還中國官民接收又前年中日議約時中國全權大臣聲明將來東三省日俄撤兵後應由中國於撤兵地方按自治全權經理治安各等語現在日俄兵隊均已撤退務請會商吉江兩省一體查照酌辦至應開各埠事宜亦祈次第籌辦云云現次帥已與吉江兩省籌商一切矣

大學巨款 ○北京陸軍部鐵尚書咨行度支部請撥的款四十萬兩以備開辦陸軍大學堂之用聞度支部昨已咨覆准於關內外鐵路餘利項下撥給故鐵寶帥連日在署督同馮華甫都護籌建各項章程月初即可入奏

飭籌公債 ○北京都察院代奏候選道許珏請飭各省禁烟並籌公債以抵稅釐奉旨着民政部各省將軍督撫遵照切實辦理

要電選錄 ○十八日接北京訪員專電云川督岑春煊於十七日到京後即遞膳牌預備召見○又電云戶部銀行擬借洋債一千萬或謂即爲整頓東三省之用○又電云呂海寰盛杏蓀自召入京並有以呂海寰補郵傳部尚書以奉天將軍趙爾巽補度支部尚書而濤廷則外放督撫等消息○又電云駐北京英公使朱爾典因西南輪船被劫案傷斃西人照會外務部索償賠款外部不允○又電云聞郵部奏請暫免粵漢鐵路材料稅得旨允准○同日接上海訪員專電云天主教安神甫與江西南昌府奉新縣令馬振儀會商公事竟至用武○十九日接北京訪員專電云岑春煊入京係奉兩宮密電所召抵京召見軍機處後始令入見奏對甚久爲向列所未有○又電云聞京內政界將有大變動○又電云直督袁世凱奏保天津知府凌福彭補授津海關道梁敦彥因入京幫辦稅務當已開缺○同日接上海訪員專電云歐辱南昌府奉新令之安神甫現聞已奉總主教命將之逐出境外○二十日接北京訪員專電云署津海關道梁紹基與奉錦山海關道梁如浩互相對調○又電云梁敦彥擬放美國公使駐京美使極表同情外務部即奏請簡放政府擬用曾廣銓幫辦稅務事宜○又電云禮部通電各省保送考職舉貢倘逾定額不分遠近一律駁回○又電云郵傳部奏調候補五品京堂梁士詒旨已允○又電云法人不認有調步兵兩營入雲南界之事○又電云外務部以炸藥案格林斯判禁一年定罪太輕因其同謀欲行刺李聯英等大臣故索從嚴辦○同日接上海訪員專電云閩銅元局總辦馬道景融拾九日發司審訊盡追吞款閩督崇善擬追賠三十萬

嚴防會黨 ○日前粵督電致鄂督云頃得鄭道寶琛汕頭吳副將有瑞前後密電稟稱近有革命黨中人私向某國某軍械廠定購新式馬鎗及快鎗爲數頗巨串通某大公司藉運貨之便潛藏來華以圖起事等因據此果實深堪駭異茲事重大除飭該道等悉心訪查隨時報告并札各屬一體嚴拿外相應電告貴部堂查照嚴密查辦○去月北京巡警拿獲軍火一案已紀前報聞崇文門內日華洋行裝運快槍百餘枝並有子彈行至東直門外被巡警拿解至內城東分廳押車人係日人一名華人一名二套馬車兩輛據趕車人云說明車價三十兩送至喇嘛廟交卸聞此日人實係華人能操日語者疑係革命黨人

米價稍平 ○惠來米貴如珠貧民難以度活近有方某心焉憫之將自己穀米減價發糶市中米價藉以稍平兼之連日大雨是以每斗米已跌價至九毫一二分云

調查條陳 ○日前有某大臣條陳慶邸謂外省改革官制各疆臣對於此事不無私意可即奏請簡派通達政治之大臣隨帶諳熟各

# RILEY HARGREAVES & CO., LTD.

Mechanical Electrical & Civils Engineers & Shipbuilders.

Singapore and Ipoh.

## 禮里夏吃力有限公司告白

啟者本公司現有　造船師　電機師
機器師　巧手修船工匠以待　諸
君垂青光顧本公司之工廠在于鰲峇
峇鰲律土庫則在于嗎直里律　諸君
有欲詳詢以上各事者即行詳答特此
佈聞

光緒三十二年七月初八日

星嘉坡
白蠟　禮里夏吃力有限公司謹啟
意坡



# SCOTT'S EMULSION

## 病後欠補

一千九百零六年三月十九號衣昔士省衣士咸巴都巷五十一號門牌付來證書

吾之寵愛女兒盧熱病後由醫院返家時我等幾不識他其髮盡落獨存骨骸祇行數步而即倒地其弱可想矣後食司各脫滋補乳白鱉魚肝油我深信幸得再造其身拯救其命他亦好食此油不久胃口大開氣力增長而復元肌肉日實總而言之我小女身體完全復壯乃獨得司各脫滋補乳白鱉魚肝油一物之功耳

士蔑丁路拔書

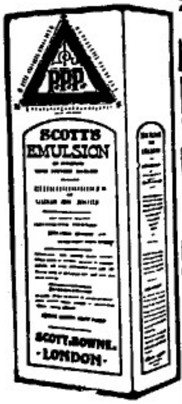

## 何以得補緣由

設使不計其奇功司各脫滋補乳白鱉魚肝油於最單薄者食之亦不爲碍蓋此油乃用至淨至上等之羅科田鱉魚肝油所造也此油及各妙品以司各脫法製之雖別物萬不能消化者亦能消化如遇子女未得補養者何不一試包面有漁人負魚標者是也



新製妙藥發售

（啟者黎耶典乃新製之藥專治大便不通之瀉藥以及大便各症其最妙者尤在肝腎之症服之大便常通則使人身體爽快試服一次自必時常想服每盒實價六角各藥房均有沽賣而實得力之代理人乃是本坡巴嗎西藥房坐落渣打銀行隔鄰　諸君服之便知其劾也此佈

西一千九百零七年二月廿六號　啓



## 金鷄鐵樹補功藥酒

請認此標爲記

啟者此藥酒由德國皇家大醫生專心博考知有金鷄鐵樹產自德國壽如松栢之年採其菁兼配提神益氣靈芝釀造而成昔年曾經呈送美國英國法國奧國俄國及天下諸大邦統計由各國皇家大醫士三百餘名考驗獎賜手書共三百餘緘純係稱贊此酒之功凡治男女氣弱血虧精神困倦筋骨痠痛不思飲食胃口呆滯頭眩眼花心驚恍惚不成寐腎虧失調小便淋瀝如飯湯等症長寒發冷瘧症以及婦科月經失調或臨經腹痛病人後愈欠補有疾無疾皆可酌量而飲大能精益補骸更能治陽痿難舉之疾婦人飲之能溫和子宮養頤肥體永無疾病相侵本局開創經三十餘載歷來不惜貲本盡心製煉藥水藥油藥酒丹膏丸散屢試驗而德君醫生保赤存心無論內外新奇難症請臨診視藥到春回貧者不過索回謝資槪免謝儀倘蒙　惠顧祈到本藥房選沽自當格外從廉此佈

大英一千九百零四年十月廿九號

新嘉坡土庫德國神農大藥房謹啟



當業須知　○啟者本銀行常有銀按當舖業利息相宜不用沽價行人等費如寫一年期倘未滿期亦許贖回照月行計無庸補足一年之利此乃本銀行特別辦理以便同胞而廣招徠　貴商光顧請移玉到本行面議或賜函告知自必允妥此佈

光緒三十二年六月十二日

石叻廣益銀行謹啟

# 電車票册發售告白

啟者本公司所製之車票册可以附搭本公司之電車現在麥堅西律本公司寫字樓發售每册三十七頁每頁價值三占然而本公司每册價值祇收一元以便各客附搭本公司之電車者可以省去十巴仙　諸君來購此册者本公司祇收銀票及銀員不收小盾及銅鐳此册由購得之日起可以用至兩月為止客若登車祇將此册示知收車票人便易車票更形簡便特此佈　聞

大英一千九百零六年六月二十二號　正三換

新嘉坡電車有限公司司理人牙烈謹啟

# 利直南有限公司告白

本公司所沽之正命鐘標萬蘭池酒久已通行已為諸君所共曉不意此酒銷流遐邇奸商志圖射利以致魚目混珠不分美惡　而諸君有啜飲此等假冒之萬蘭地酒者為害甚大本公司不得不將此中詳細佈衆週知免受棍徒之害此不但本公司之益亦諸君所同受之益

但啟者近來發有棍徒假冒仿公司正命鐘標之萬蘭地酒其標頭仿照本公司之款式少有不慎受害甚深因本公司所沽之正命鐘標萬蘭池酒不惜工本係以頂上實料釀成以故曾飲此酒者皆知其益遠近馳名而各棍徒假冒之酒氣味雖同相益大異故其所沽之價比之本公司更廉本公司所運到正命鐘標之萬蘭池酒其標頭經已稟官註冊凡有假冒此標者本公司定向公堂控究決不寬恕有欲購本公司正命鐘標之萬蘭池酒者務必留神細察勿為假冒所誤再者本公司正命鐘標之酒皆有所刊標頭為據茲將標頭三式附刊報中以免誤認特此佈聞

大英一千九百零五年二月廿號

和[illegible]喃有限公司謹啓

新嘉坡五条呼客公司

專辦傢私項上美酒務速此像

[illegible]諸君光顧請認明印標

嘉慈公司

啟者本公司現在代理發售戎教士雪文名鳥標之雪文生髮油　面粉　牙粉　香水　及各項貨物本公司特字通知此標各

## 鳥標各貨發客

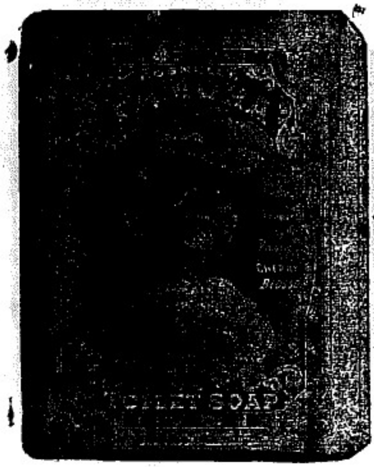


雪文

香水

皆乃係上庄之物遠近暢銷諸君採購便知不謬然

而欲購此物請認以上所刊之標頭勿悞爲要此佈

西一千九百零五年十月十四號　代理人牙直里有限公司謹启

## 鳥標牛乳發售

啟者兹本公司所專沽之鳥標牛乳其製造甚精功力甚大乃係頂上之貨所有別家之牛乳無能與匹此標之牛乳收藏雖久質地依售堅緊幷不變壞確與他家不同諸君光顧請認明此鳥標號頭　玉臨採購可也此佈

# Nestlé's

此項牛奶含奶精最多

價廉物美為市上之冠

# Milk

一千九百零四年十月廿二號　利直喃有限公司啟

鐵櫥出售　〇啓者本行所售之鐵櫥在本坡已馳名素久　諸君購用莫不盛稱其妙計此櫥之大小共有五種而價相宜此鐵櫥乃歐洲著名工師所製極爲美善本坡所有西人齊智人以及作椒蜜生理諸華商多向本行沽買以爲貯鏹之用因

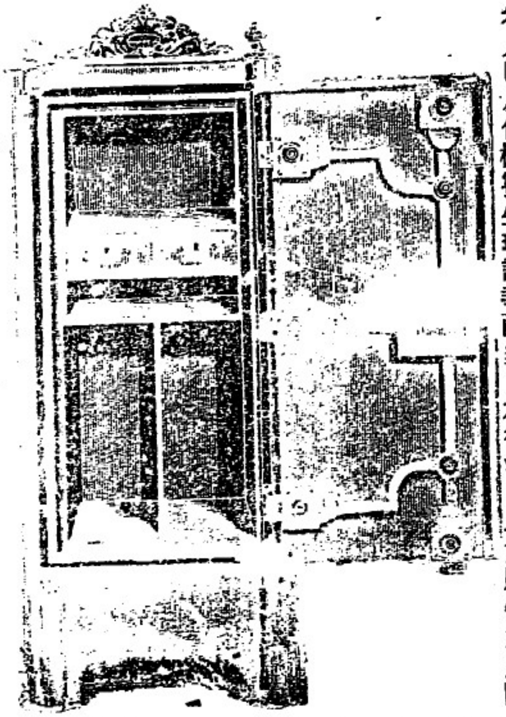

本行所沽者均用上頂物料製造而成不惟能壯觀瞻並且異常堅固無論火燒盜劫均可無虞貨美價廉莫此爲甚倘　諸君有欲購此櫥以收藏重寶者可至本行選沽是幸此佈

大英一千九百零六年正月十三號　利直喃有限公司謹啟

輪船啟行 ○啟者本公司之亞士瓏輪船定于西亦不里月二十號拜六卽華三月初八日由本坡啟行前往禮蘭輪船定于西亦不
里月二十七號拜六卽華三月十五日開行 毛里末輪船定于西四月四號拜六卽華三月廿二日開行 早嘉勝望輪船定于西四月十一
號拜六卽華三月廿九日開行 丁加勞 美浀 咨左 吉隴丹 智眉 萬拿厘 直汝敏 帮拿黎 八打尼 髙扁 霜莪勝 六坪
郿宣 高沙門 占本 網咯等處此佈 伊亞紗直公司謹啟
光緒三十三年正月初六日 一三

# 正金鐘標萬蘭池酒發售

啟者本公司所督辦正金花鐘票萬蘭池酒久已馳名叻地諸華商均喜用之現已議定與本坡酒公司包辦以應零沽凡華籍諸君有欲零沽者請至酒公司沽買便得如買或起以便配往外處者仍可至本行沽買至此酒製造之法精妙異常酒味甚清以之爇釀皆者為上等之料保無僞充之弊此酒若在本坡沽飲甚屬合宜且價亦甚廉諸翁沽用須為留心辦明以乜魚珠之

現在市上假冒者甚多以上所有各票如無本行利直南公司華字者即為假貨幸勿為之誤買本行有厚望焉
大英一千九百零六年正月十三號
利直喃有限公司謹啟

新嘉坡利直喃有限公司
專辦祖家頂上美酒發售
前係膠東木原庄諸君光顧認標印明

# 紅首飪仔標萬蘭池酒發售

啟者本公司所製之紅首飪仔票萬蘭池酒馳名已久乃係歐洲名家所製自一千八百一十九年相傳至今已閱八十年之久而其酒有收存數十年方肯出而沽實蓋緣其熱氣槪已全消所以 諸君沽飲者均深奐譽現在歐洲一帶各國之人無不飲喜此酒因其氣味清香遠勝於他酒故也是以本行特辦此酒來叻出售自此酒到叻而後凡沽飲者無不盛稱其美且此酒與本坡天氣甚屬合宜諸翁賜顧新細心辦認紅頭庄及以上所列各標以上所來士古頭并有只公司乙拿模為憑既免為魚珠之混是切所盼

一千九百零六年二月十一號利直喃有限公司啟

綴心公司
新嘉坡

AUSTRALIAN
STEEL ROLLER FLOUR
ABC
HOUSEHOLD SPECIAL

A

# 綴心公司廣告

啟者本公司ABC標頭之麵粉在于本坡乃係第一著名新金山之麵粉現在本坡有他家麵粉之標頭與本公司麵粉之標頭相去不遠伏祈諸君欲買本公司之麵粉確係本公司所沽者請認每包外面印有本公司名字乃用藍色印成華文綴心公司及A字方印為要此佈

英一千九百零七年四月十三號 綴心公司啟 十

## 正風車標萬蘭池酒

## WINDMILL BRANDY

啟者本公司通佈諸君知悉此標萬蘭池酒係在法國釀成以及入樽乃係法國萬蘭池酒在于坡中第一暢銷之酒諸君欲購此酒必須注意幸勿悞購假標爲禱此酒每樽價銀一元各處酒店均有發售

光緒三十三年三月十一日

錦興公司謹啟

## 正法國萬蘭池酒

### 雙狗標爲記

此標萬蘭池酒係由名醫所推許一經嘗試必然喜悅

雙狗標爲記

雙狗標爲記

可保此標萬蘭池酒全用善提子製成

每樽價銀一元二角半在于市上其値最廉因爲

本公司欲將此標之酒在坡銷流以供衆人一試

茲將沽賣此酒之店名列下

成發號　泰昌號　榮德和　振源興　清公司　廣裕隆　和昌號　錦昌號　恒興號　錦興號